

SCHEMAT INSTALACJI LPG

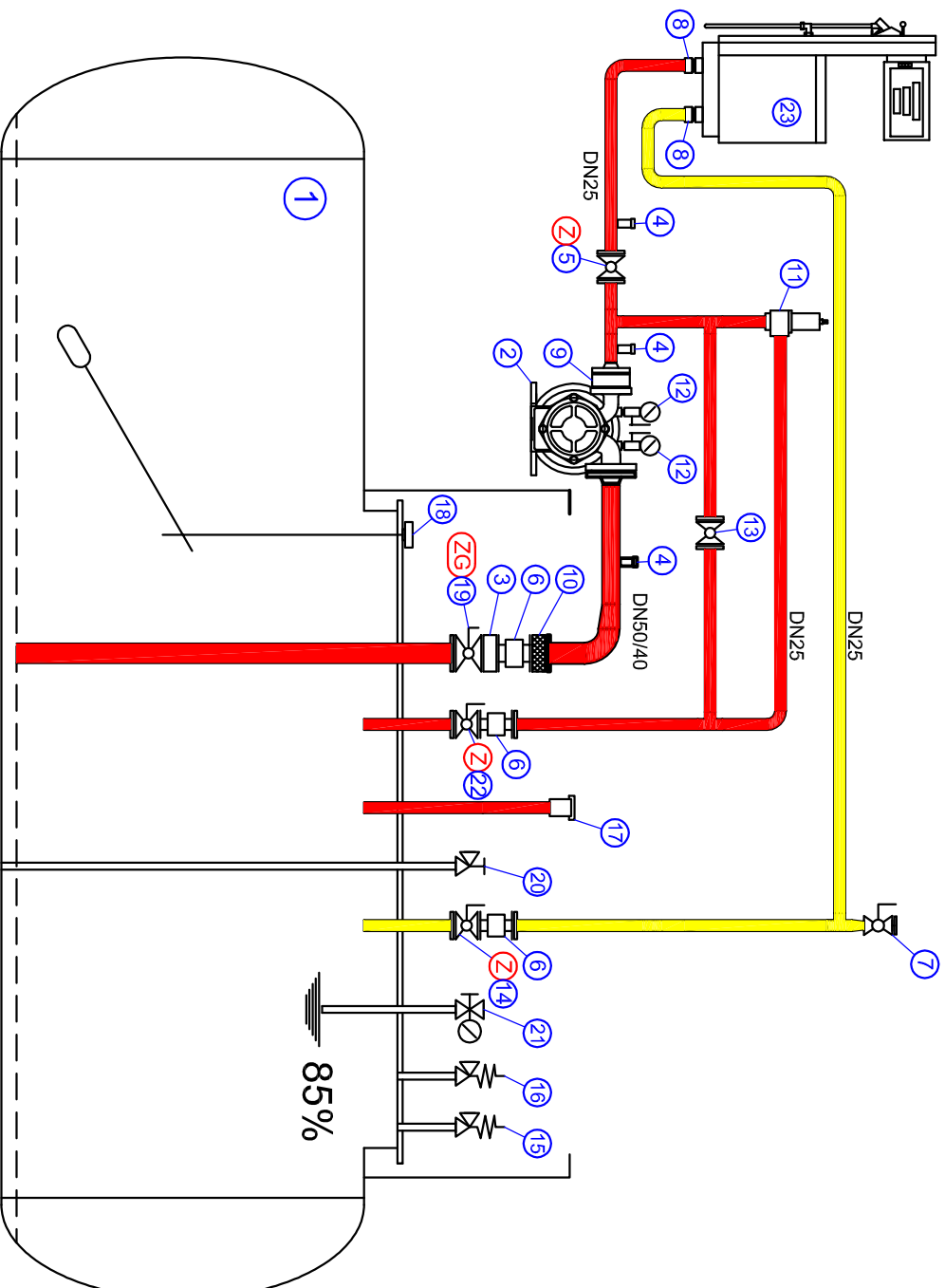

CZYNNOŚĆ	INSTALACJA GAZU PŁYNNEGO						
	Z5	13	Z14	17	ZG19	20	21
Napełnianie zbiornika	<input type="radio"/>	<input checked="" type="radio"/>	<input type="radio"/>	<input type="radio"/>	<input type="radio"/>	<input checked="" type="radio"/>	<input checked="" type="radio"/>
Tankowanie pojazdu	<input type="radio"/>	<input checked="" type="radio"/>	<input type="radio"/>	<input type="radio"/>	<input checked="" type="radio"/>	<input checked="" type="radio"/>	<input checked="" type="radio"/>

LEGENDA

- OTWARTE
- ZAMKNIĘTE
- CZĘŚCIOWO OTW.

AWARYJNE ODCIĘCIE RUROCIĄGÓW - ZAMKNAĆ ZAWORY Z5, Z14, ZG19, Z22

ARMATURA MONTOWANA NA ZBIORNIKACH

23	Dystrybutor	1	(23)
22	Zawór kulowy DN25 - faza ciepła	1	(Z, 22)
21	Zawór f. gazowej z manometrem	1	(21)
20	Zawór odwadniający	1	(20)
19	Zawór kulowy DN50	1	(ZG, 19)
18	Poziomowskaz	1	(18)
17	Zawór napełniający	1	(17)
16	Zawór bezpieczeństwa	1	(16)
15	Zawór bezpieczeństwa	1	(15)
14	Zawór kulowy DN25 - faza gazowa	1	(Z, 14)

ARMATURA MONTOWANA NA INSTALACJI

13	Zawór kulowy DN25 - regulacyjny	1	(13)
12	Manometr z podzaworem	2	(12)
11	Zawór przelewowy	1	(11)
10	Filtr DN50	1	(10)
9	Zawór zwrotny DN25	1	(9)
8	Złącze zrywalne	2	(8)
7	Zawór kulowy 1/4"	1	(7)
6	Izolator	3	(6)
5	Zawór kulowy DN25	1	(Z, 5)
4	Zawór bezpieczeństwa	3	(4)
3	Zawór nadmiernego wypływu	1	(3)
2	Zespół pompy ZP150	1	(2)
1	Zbiornik podziemny	1	(1)
Lp.	Nazwa	Ilość	Oznaczenie

RUROCIĄG POD DOZOREM UDT

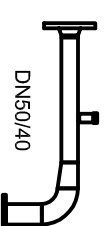

DN50/40

INSTALACJĘ WYKONAŁ:

AUREX LPG Sp. z o.o.

ul. Kościuszki 8

05-090 Raszyn

tel. 22 721 00 01

