

SCHEMAT INSTALACJI LPG

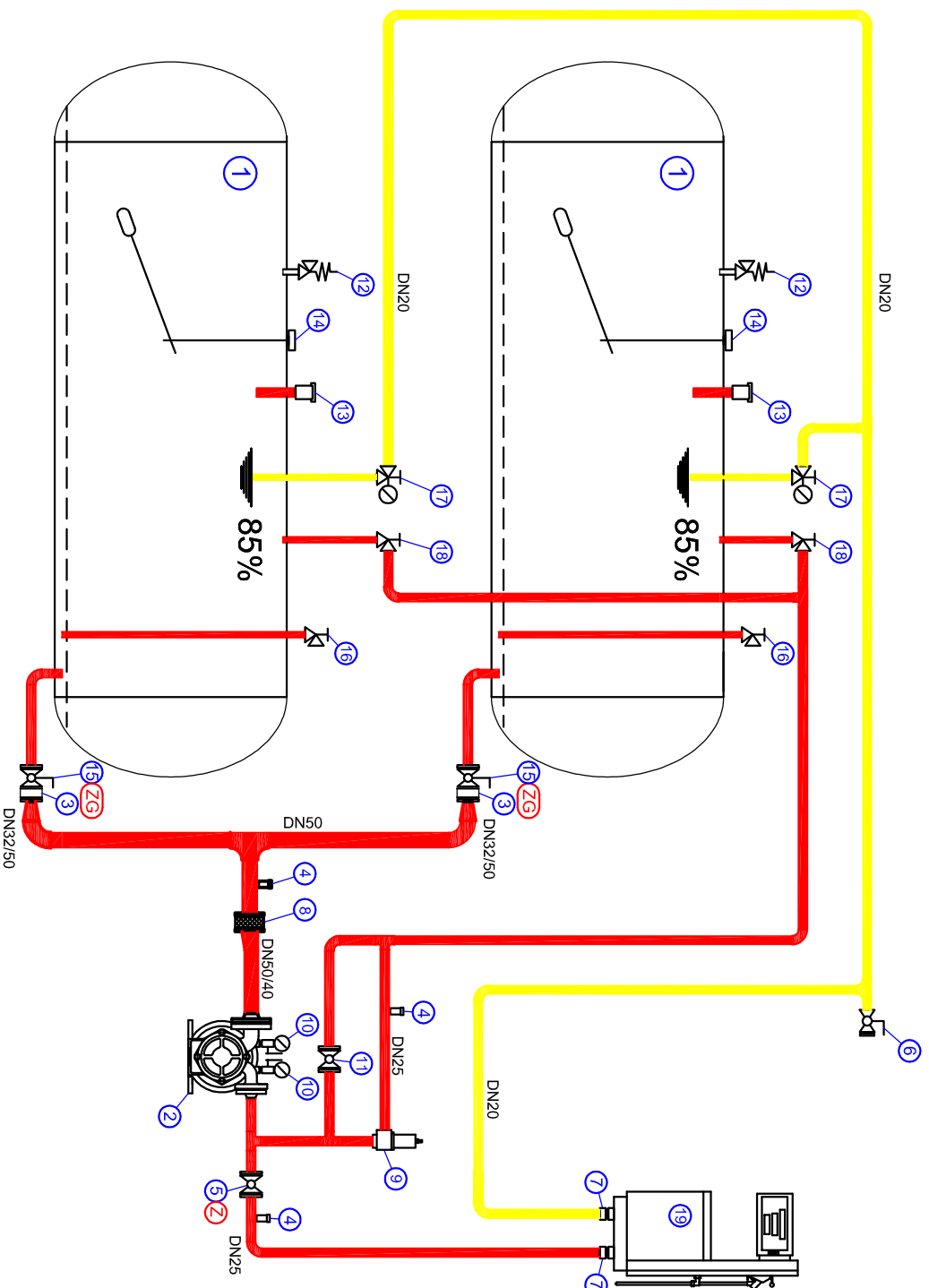

ARMATURA MONTOWANA NA ZBIORNIKACH

| | | | |
|----|---------------------------------|---|--------|
| 19 | Dystrybutor | 1 | 19 |
| 18 | Zawór kulowy DN25 - faza ciepła | 1 | 2, 18 |
| 17 | Zawór f. gazowej z manometrem | 1 | 2, 17 |
| 16 | Zawór odwadniający | 2 | 16 |
| 15 | Zawór kulowy DN32 | 2 | ZG, 15 |
| 14 | Poziomowskaz | 2 | 14 |
| 13 | Zawór napełniający | 2 | 13 |
| 12 | Zawór bezpieczeństwa | 2 | 12 |

ARMATURA MONTOWANA NA INSTALACJI

| 11 | Zawór kulowy DN25 - regulacyjny | 1 | 11 |
|-----|---------------------------------|-------|------------|
| 10 | Manometr z podzaworem | 2 | 10 |
| 9 | Zawór przelewowy | 1 | 9 |
| 8 | Filtr DN50 | 1 | 8 |
| 7 | Złącze zrywalne | 2 | 7 |
| 6 | Zawór kulowy 1/4" | 1 | 6 |
| 5 | Zawór kulowy DN25 | 1 | 2, 5 |
| 4 | Zawór bezpieczeństwa | 3 | 4 |
| 3 | Zawór nadmiernego wypływu DN32 | 2 | 3 |
| 2 | Zespół pompy ZP-150 | 1 | 2 |
| 1 | Zbiornik podziemny | 1 | 1 |
| Lp. | Nazwa | Ilość | Oznaczenie |

RUROCIĄG POD DOZOREM UDT

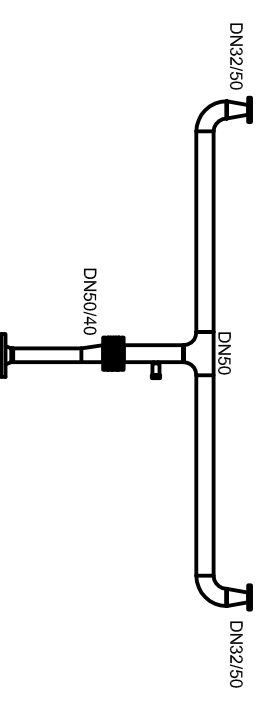

CZYNNOŚĆ

| Napełnianie zbiornika | INSTALACJA GAZU PŁYNNIEGO | | | | | | POMPA | DYSTRYBUTOR |
|-----------------------|---------------------------|----------------------------------|----------------------------------|-----------------------|-----------------------|-----------------------|-----------------------|-----------------------|
| | Z5 | 11 | 13 | Z15 | 16 | Z17 | | |
| Tankowanie pojazdu | <input type="radio"/> | <input checked="" type="radio"/> | <input checked="" type="radio"/> | <input type="radio"/> | <input type="radio"/> | <input type="radio"/> | <input type="radio"/> | <input type="radio"/> |

LEGENDA

- OTWARTE
- ZAMKNIĘTE
- CZĘŚCIOWO OTW.

INSTALACJĘ WYKONAŁ:

AUREX LPG Sp. z o.o.

ul. Kościuszki 8

05-090 Raszyn

tel. 22 721 00 01

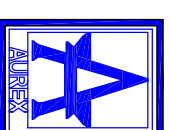

AWARYJNE ODCIĘCIE RUROCIĄGÓW - ZAMKNAĆ ZAWORY Z5, ZG15, Z17, Z18